PC4

Notice décrivant le terrain et présentant le projet

1 Projet

La société SOPEM souhaite agrandir le bâtiment existant via une expansion de ce dernier à l'arrière.
Cet agrandissement va permettre l'installation de nouveaux outils de production qui vont venir compléter ceux existant de l'entreprise.
Afin de pouvoir créer l'extension, il faut déplacer le stockage de gaz actuel de quelques mètres. Ce stockage est également revu à la baisse en termes de volume afin d'être plus en cohérence avec la consommation de l'entreprise et des normes en vigueur.

2 Société SOPEM

La société a pour activité principale le traitement de surface par application de peinture poudre thermolaquée.
Elle est en activité depuis 1991 sur la commune de Cuvilly (60490) dans le département de l'Oise, parcelle n°0104.

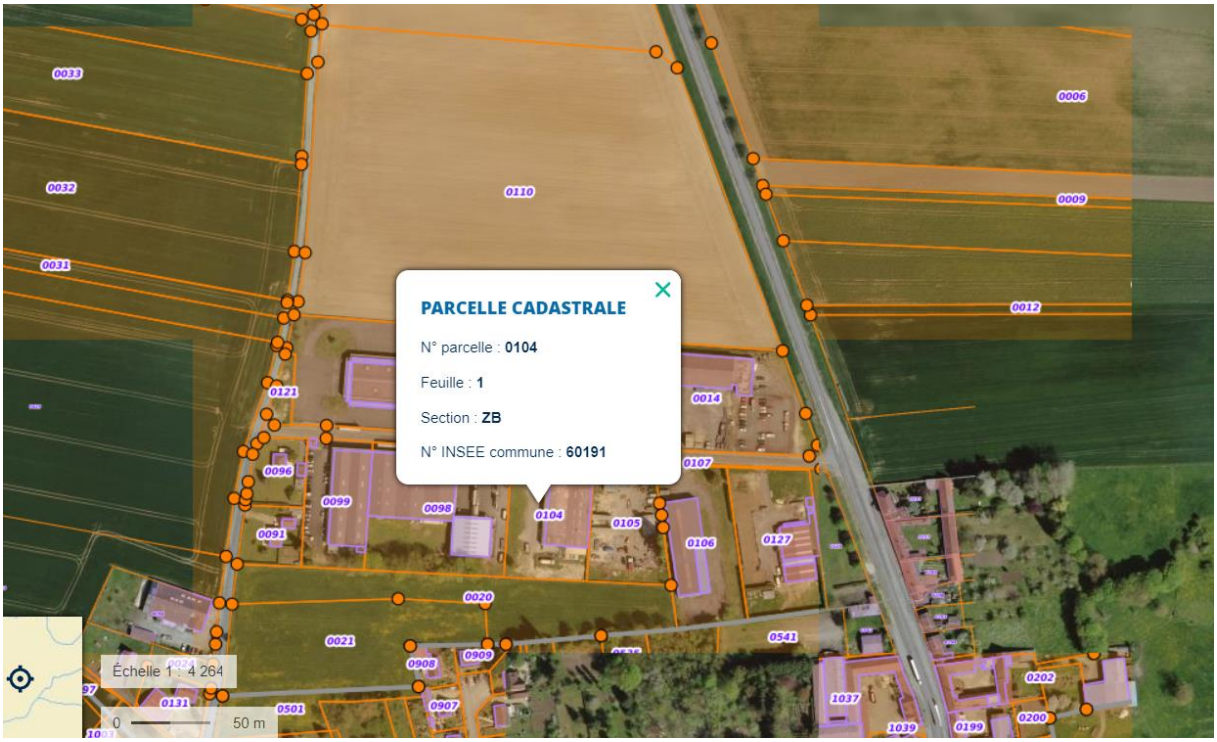

3 Historique de l'installation

Selon extrait de l'arrêté préfectoral du 02 juin 1980 modifié les 04 février 1985 et 21 mai 1986, la société SOPEM a une déclaration pour un Réservoir de stockage GAZ.
Selon accord de la préfecture de l'Oise du 17 aout 1993 pour l'installation d'un dépôt de Gaz Liquéfies dont la pression effective de vapeur n'excède pas 15 bars à 15°C dont le volume est de 45280 litres (20000 kg) de propane.
Cette installation se situe à l'arrière du bâtiment.

4 Etat projeté du terrain et de la construction

a) Modification d'Implantation et de volume

Le nouveau stockage se situera à 3 mètres à côté de l'extension, et à 3,12 mètres de la limite de propriété de la parcelle gauche.
Il aura une contenance de 30000 litres (13000 kg).

Afin de garantir la sécurité de l'installation, une clôture grillagée de 2 mètres de haut sera disposée sur le pourtour.
2 extincteurs de 9 kgs seront installés à l'extérieur de la clôture sur le côté droit du portail.
L'enceinte du projet sera accessible par l'intermédiaire d'un portail verrouillé dont la clef est dans un boitier sécurisé.

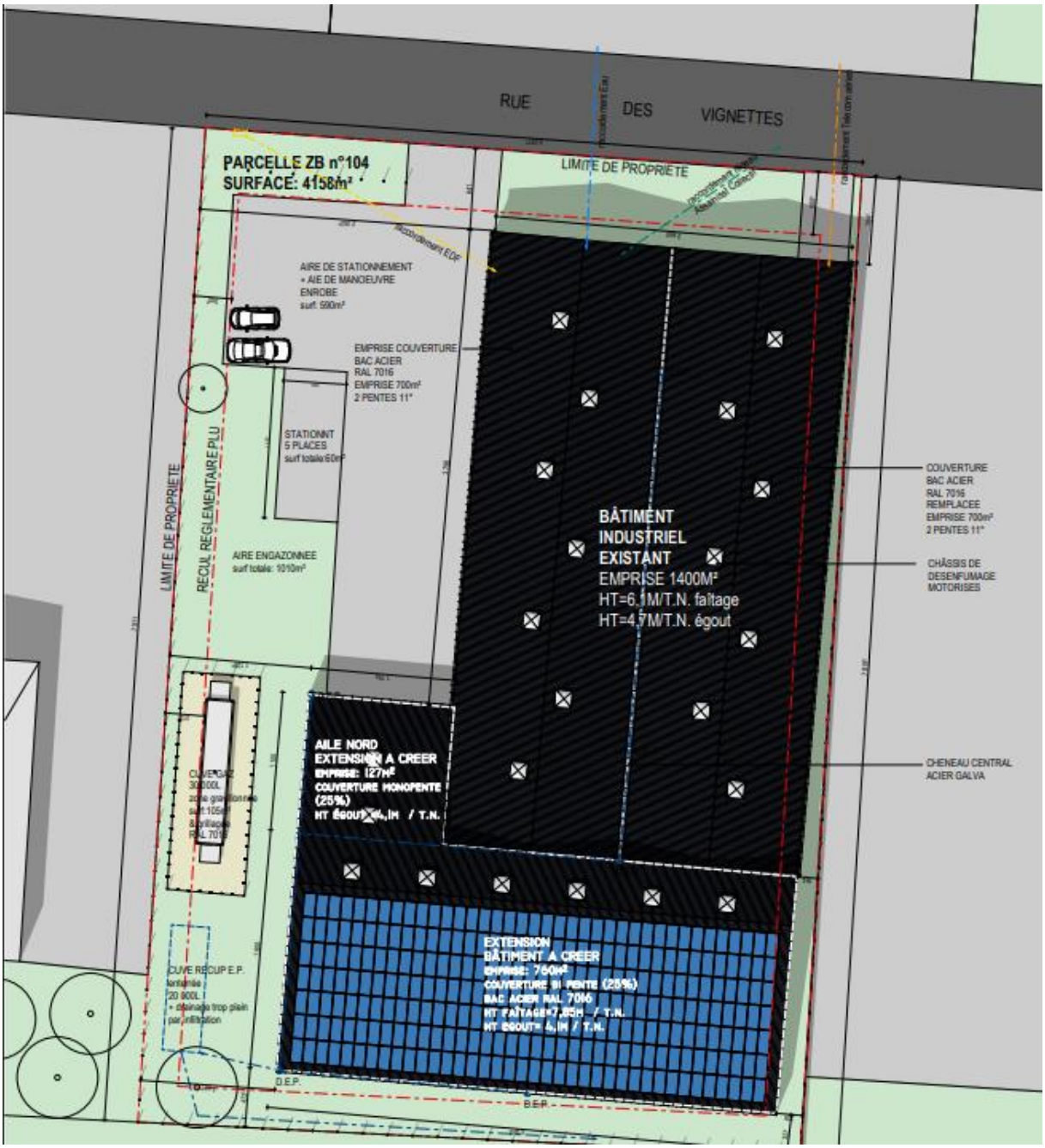
RUE DES VIGNETTES
PARCELLE ZB n°104
SURFACE: 4158m²
LIMITE DE PROPRIETE
AIRE DE STATIONNEMENT
+ AIE DE MANOEUVRE
ENROBE
EMPRISE COUVERTURE
BAC ACIER
RAL 7016
EMPRISE 700m²
2 PENTES 11°
STATIONNT
5 PLACES
AIRE ENGAZONNEE
LIMITE DE PROPRIETE
RECUL REGLEMENTAIRE PLU
BÂTIMENT
INDUSTRIEL
EXISTANT
EMPRISE 1400M²
HT=6,1M/T.N. faîtage
HT=4,7M/T.N. égout
COUVERTURE
BAC ACIER
RAL 7016
REMPLACEE
EMPRISE 700m²
2 PENTES 11°
CHÂSSIS DE
DESENFUMAGE
MOTORISES
CHENEAU CENTRAL
ACIER GALVA
AILE NORD
EXTENSION A CREER
EMPRISE: 127m²
COUVERTURE MONOPENTE
(25%)
EXTENSION
BÂTIMENT A CREER
EMPRISE: 750M²
COUVERTURE 1/ PENTE (25%)
BAC ACIER RAL 7016
CUVE RECUP E.P.
+ drainage trop plein
par infiltration
D.E.P.
B.E.P.

b) Accès pompiers et réserves d’eau

L’accès au site ne change pas, il se fait par le portail situé en bordure de la parcelle rue des vignettes.

Il y a 2 réserves d’eau à moins de 200 mètres et une borne incendie en face de la parcelle.

Réserves d’eau

Borne incendie